

RÉPUBLIQUE DU CAMEROUN

Paix – Travail – Patrie

MINISTÈRE DE LA DÉCENTRALISATION
ET DE DÉVELOPPEMENT LOCAL

RÉGION DU LITTORAL

DÉPARTEMENT DE LA SANAGA-MARITIME

COMMUNAUTÉ URBAINE D'ÉDÉA

SECRETARIAT GENERAL

DIRECTION DES SERVICES TECHNIQUES

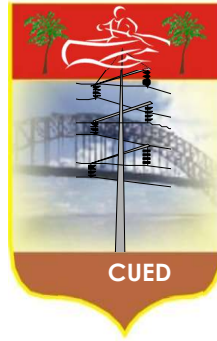

REPUBLIC OF CAMEROON

Peace – Work – Fatherland

MINISTRY OF DECENTRALIZATION
AND LOCAL DEVELOPMENT

LITTORAL REGION

SANAGA-MARITIME DIVISION

EDEA CITY COUNCIL

SECRETARIAT GENERAL

TECHNICAL SERVICES DEPARTMENT

VILLE D'EDEA

FICHE D'IDENTITE PROJET

FILIATION DU DEMANDEUR ET PARTENAIRES

Nom du demandeur:	Communauté Urbaine d'Edéa
Nationalité du demandeur	Camerounaise
Statut juridique:	Collectivité territoriale décentralisée
Partenaire 1:	L'Etat du Cameroun
Partenaire 2:	Coopération Nationale et internationale

Coordonnées pertinentes du demandeur dans le cadre de cette action:	
Adresse postale	BP 282 Edéa – Cameroun
Numéro de téléphone	+ 237 699 94 83 05
Personne de contact	Maire de la Ville
Adresse e-mail de la personne de contact	Email : emmanuel.nlend@gmail.com

DOSSIER DE PRESENTATION DU PROJET

FICHE D'IDENTITE SYNTHETIQUE

Nom du projet : Programme de développement de l'Economie Circulaire

Objet du projet : secteur de l'environnement et de l'Energie renouvelable

Zone d'intervention : la Communauté Urbaine d'Edéa

Bénéficiaires : populations de la ville d'Edéa

Coût total : 5 000 000 000 FCFA

Financement recherché : 4 667 000 FCFA

Groupe porteur : CUED-ETAT CAMEROUN-DIASPORA

Contact : + 237 699 94 83 05

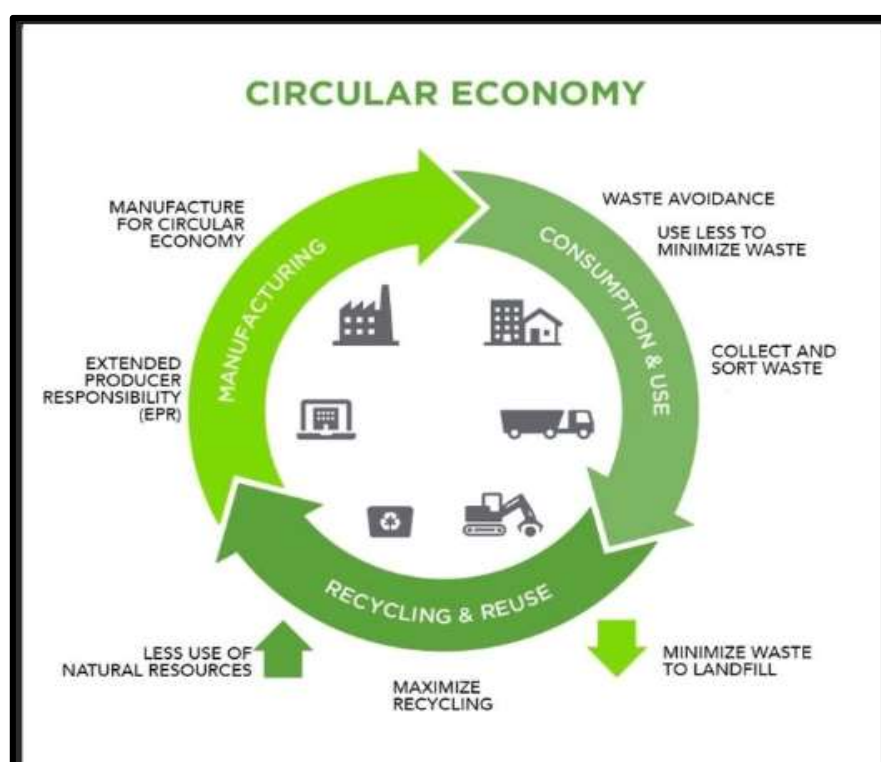

JUSTIFICATION DU PROJET

Contexte :

Au regard du 11^{ème} objectif des ODD (Objectifs de Développement Durable), la ville d'Edéa connaît encore des difficultés à suivre les villes développer qui depuis un certain nombre d'année a mis en œuvre des mécanismes de collecte, de tri et re recyclage des déchets avec valorisation de ces déchets une transformation en Energie utile dites positive.

Cependant dans notre ville, nous assurons la collecte des ordures ménagers mais nous manquons cruellement de compétences pour le tri, le recyclage et la valorisation de ces déchets collecter. Des millions de tonnes d'ordures sont entassées dans une zone de transfert de déchets qui n'assuré pas les opérations de tri contribuant ainsi à la dégradation de l'environnement et l'accumulation des déchets sans suite réelle à donner.

Problèmes à résoudre : Comment valoriser nos déchets ménagers pour une bonne économie circulaire ?

Cadre d'intervention : ce projet s'inscrit dans une stratégie municipale ou sectorielle. En effet, une entreprise spécialisée a été mandaté pour la collecte, le tri et l'enfouissement de ces déchets en guise de traitement.

Bénéficiaires : toute la population et en particulier les foyers défavoriser

CADRE LOGIQUE DU PROJET

Objectif :

Ce projet a pour objectif de valoriser nos déchets à travers la production d'une Energie verte ou de produit utile pour la vie sociale et économique de la ville.

Résultats attendus :

- La mise en place d'une véritable politique d'économie circulaire ;
- La contractualisation d'une ou de plusieurs entreprises en charge de la Collectes spécialisées des déchets au niveau des ménages ;
- Un centre de tri vraiment opérationnel et sain ;
- Un centre de traitement et de valorisation des déchets ;

Activités :

- La sensibilisation de la population et autres acteurs économique ;
- La formation au concept d'économie circulaire ;
- La mise à la concurrence ou encore l'ouverture du secteur au investisseurs étrangers ;
- La création d'une commission spéciale d'évaluation de la politique d'économie circulaire Municipale ;
- Le lancement des marchés spécialisés pour le tri, le traitement et la valorisation des déchets ;
- La promotion des énergies vertes à base de bio-composte, de charbon écologique etc...

Moyens :

- **Les moyens humains** : la prise en compte des experts en environnement, en économie circulaire et en énergie renouvelable ;
- **Les moyens matériels** : la mise à disposition des espaces de stockage et de traitement des déchets ;
- **Les moyens financiers** : la prise en compte de tout apport financier de la Collectivité et de la Diaspora est de mise ;

Indicateurs :

Nous parviendrons à s'assurer de l'efficacité de ce projet lorsque :

- La diversité constater sur le terrain des sources d'Energie renouvelable ;
- La formation de la jeunesse dans les opérations de recyclages et énergies renouvelables ;
- La transformation de la ville en ville d'énergie durable ;

Contraintes et risques :

- ❖ **Les contraintes sont** : la culture et les moyens financiers ;
- ❖ **Les risques** : le seul risque majeur auquel nous pourrions nous confronter est la maintenance des équipements et autres dispositifs de ces économies circulaires ;

ACTEURS DU PROJET

Groupe porteur :

- ❖ Le Maire de la ville d'Edéa
- ❖ Les services de la Communauté Urbaine d'Edéa ;
- ❖ Le Gouvernement ;
- ❖ La diaspora et autres investisseurs ;

Les membres du groupe porteur :

Personnalités	Fonction dans le groupe
Le Maire de la ville d'Edéa	Le promoteur
Les services de la Communauté Urbaine d'Edéa	Planification et exécution
Le Gouvernement	Superviseur
La diaspora et autres investisseurs	Expertise technique et autres moyens financiers

LE PROJET DANS LE TEMPS

Calendrier des activités :

Activités	Période de réalisation
Création des équipes projets, consultation de la diaspora et définition des responsabilités	1 ^{er} phase 3 mois
Etudes de projets et présentation des idées primaires après enquête sur le terrain	2 ^{ème} phase 6 mois
Production des Avant-Projets Sommaire et vérification par des experts	3 ^{ème} phase 6 mois
Finalisation de la maturation des projets et publications au grand public	4 ^{ème} phase 6 mois
Recherche de financement auprès des bailleurs de fonds et des acteurs économique privés	5 ^{ème} phase 3 mois
Lancement des marchés et attributions des projets en procédures de marchés publics	6 ^{ème} phase 6 mois
Début des travaux de réalisation des projets retenue	7 ^{ème} phase 2 ans
Mise en fonction des projets	8 ^{ème} phase 6 mois
Maintenance des équipements construites	9 ^{ème} phase sur la durée de vie du projet

MONTAGE FINANCIER DU PROJET

Budget total : prévisionnellement, le montant total est évalué à 5 milliards

Répartition des dépenses par activité :

- ❖ La CUED portera le projet au plafond de 40%
- ❖ L'Etat portera le projet au plafond de 30% ;
- ❖ Les partenaires et la diaspora au plafond de 30%

Financements :

- ❖ L'Etat du Cameroun ;
- ❖ Les bailleurs de fonds privés

Tableau récapitulatif du montage financier

Activité	Budget total nécessaire (Millier FCFA)	Participation du groupe			Apports de la Diaspora	Montant demandé
		Financière	Bien	Autres : Expertise		
Création des équipes projets, consultation de la diaspora et définition des responsabilités	10 000	5 000	❖ Matériel de communication	✓	❖ L'Expertise ; ❖ Matériels ; ❖ Finances	
Etudes de projets et présentation des idées primaires après enquête sur le terrain	200 000	50 000	❖ Matériels de bureau ❖ Matériel d'étude ❖ Matériel roulant	✓	❖ L'Expertise ; ❖ Matériels ; ❖ Finances	
Production des Avant-Projets Sommaires et vérification par des experts	100 000	50 000		✓	L'Expertise ;	
Finalisation de la maturation des projets et publications au grand public	20 000	5 000		✓	L'Expertise ;	
Recherche de financement auprès des bailleurs de fonds et des acteurs économique privés	10 000	2 000	❖ Matériel roulant	✓	Finances	
Lancement des marchés et attributions des projets en procédures de marchés publics	30 000	5 000	❖ Matériels de bureau ❖ Suivi des pouvoirs publics	✓	L'Expertise ;	
Début des travaux de réalisation des projets retenue	4 500 000	4 500 000		✓	Matériels ;	
Mise en fonction des projets	130 000	50 000	❖ Matériels de bureau ❖ Matériel d'étude ❖ Matériel roulant	✓	Finances L'Expertise ;	
TOTAL	5 000 000	4 667 000				

Perspectives à long terme :

La Commission de suivi multilatéral se chargera de veiller à l'exécution et au suivi de ce programme.